

## BORSA İSTANBUL

BİST-100 endeksi haftanın ikinci işlem gününü yüzde 1,02 değer kazanımıyla 14.202 puandan tamamladı. BİST-100 endeksinde toplam işlem hacmi yaklaşık 237,6 milyar TL oldu. Borsa İstanbul'da sektör endekslerinin performansına bakıldığında dün en fazla değer kazanan sektör yüzde 2,77 ile madencilik olurken, en çok değer kaybeden sektör ise yüzde 0,52 ile teknoloji oldu.

## PİYASA GÜNDEMİ

ABD'de açıklanan Üretici Fiyat Endeksi (ÜFE) verisi Mart ayında bir önceki aya göre yüzde 0,5 ve bir önceki yılın aynı ayına kıyasla yüzde 4,0 ile piyasa beklentilerinin altında artış gösterdi. Değişken gıda ve enerji fiyatlarının hariç tutulduğu çekirdek ÜFE verisinde mart ayında bir önceki aya kıyasla yüzde 0,1 ve yıllık bazda yüzde 3,8 artış kaydedildi.

Uluslararası Para Fonu (IMF), Dünya Ekonomik Görünüm Raporu'nun nisan sayısını yayımladı. Kurum, küresel ekonomik büyüme tahminini bu yıl için yüzde 3,3'ten yüzde 3,1'e aşağı yönlü revize etti. Raporla, referans tahmin doğrultusunda, küresel ekonomik büyüme hızının 2025 yılında yüzde 3,4 seviyesinden, 2026 yılsonunda yüzde 3,1'e yavaşlamasını ve 2027 yılında ise yüzde 3,2 olması öngörüldü. Raporla, Türkiye ekonomisinin bu yıl yüzde 3,4 ve gelecek yıl yüzde 3,5 büyüyebileceği tahmin ediliyor.

ABD Başkanı Donald Trump, yaptığı açıklamalarda iki gün içinde Pakistan'da yeni bir ABD-İran görüşmesi gerçekleşebileceğini ifade etti.

Avrupa ve ABD borsaları haftanın ikinci işlem gününü değer kazanımıyla tamamladı.

Bugün, global piyasalarda Euro Bölgesi'nde sanayi üretimi verisi, ABD'de konut sektörünü ilişkin datalar ve Bej Kitap raporu yakından takip edilecek. Diğer taraftan, devam eden Uluslararası Para Fonu ve Dünya Bankası Bahar Toplantıları takibimizde olacak. Ayrıca, Orta Doğu'da yaşanan jeopolitik riskler ve belirsizlikler ile birlikte bu risklere yönelik gelişmeler, açıklamalar ve haber akışları yakından takip edilecek.

## DÖVİZ PİYASASI

	Son	Gün %	Haf.%	Ay %
USDTRY	44,7248	0,12	0,27	1,18
EURTRY	52,7512	0,39	2,00	4,53
GBPTRY	60,6937	0,45	2,31	3,77
EURUSD	1,1796	0,32	1,72	3,32
GBPUSD	1,3566	0,43	2,05	2,42

## DÖVİZ SEPETLERİ

	Son	Gün %	Haf. %	Ay %
Döviz Sepeti	48,4914	0,23	0,93	2,01
Dolar Endeksi (DXY)	98,1140	-0,27	-0,88	-2,24

## TAHVİL PİYASASI

Tahvil Faizleri	Son	Ö.Gün	Ö.Haf.	Ö.Ay
TL Referans Faiz	40,0%	40,0%	40,0%	40,0%
Türkiye 2 Yıllık	39,2%	39,8%	40,6%	39,0%
Türkiye 10 Yıllık	27,1%	27,1%	25,8%	27,7%
Almanya 10 Yıllık	3,0%	3,1%	3,1%	3,0%
ABD 2 Yıllık	3,8%	3,8%	3,8%	3,7%
ABD 10 Yıllık	4,3%	4,3%	4,3%	4,2%
ABD10y 2y Farkı	49,9bp	51,4bp	49,9bp	52,4bp

## EMTİA PİYASASI

Emtia	Son	Gün %	Haf. %	Ay %
Altın Ons	4.841,9	2,14	2,89	-3,55
Gümüş Ons	79,6	5,26	9,10	-1,16
Brent	92,5	-2,59	-10,18	-8,43
Gram Altın	6.961,5	2,25	3,15	-2,43

## BORSA İSTANBUL ENDEKSLERİ

Performans	Kapanış	İşlem Hacmi	Gün %	Haf. %	Ay %	Yb %
BİST-100	14.202	237.483.874.610	1,0	9,9	8,5	26,1
BİST-30	16.325	182.155.059.716	0,9	10,6	9,8	33,6
BİST Sanayi	17.449	108.029.041.242	1,3	6,7	4,8	24,5
BİST Banka	17.707	51.422.776.780	0,4	11,4	6,3	7,1
BİST Tüm	17.790	321.518.001.046	1,0	8,8	9,1	25,4
Son ve Önceki Dönem	Son	Ö. Haf	Ö. Ay	Yılbaşı	Ö. Yıl	
Yab.Takas Oranları (%)	35,87	36,21	35,81	36,28	35,68	

## BİST 100 ENDEKSİ

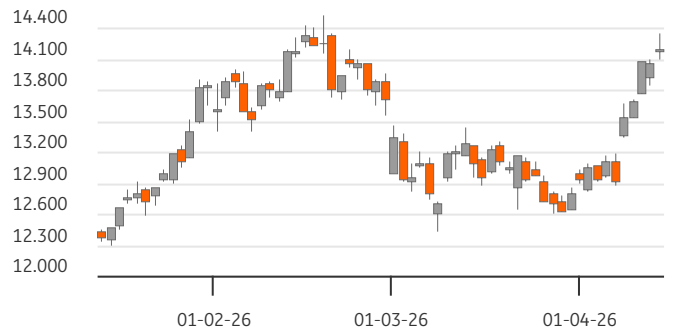

## BİST-100 EN ÇOK DÜŞENLER

	Değ.%	Kapanış	Hacim		Hacim	Kapanış	Değ.%
ECILC	-8,47	99,95	1.088,8	THYAO	21.029	324,00	2,29
GRTHO	-5,59	266,00	876,1	AKBNK	12.941	78,45	1,36
EUREN	-4,76	5,20	1.701,7	TUPRS	12.633	267,50	1,33
DAPGM	-4,49	10,86	654,6	SASA	12.503	2,72	4,62
KONTR	-2,57	9,87	1.499,6	TRALT	10.937	45,70	4,62

## BİST-100 PARA GİRİŞİ

## BİST-100 EN ÇOK YÜKSELENLER

	Değ. %	Kapanış	Hacim		Hacim	Kapanış	Değ. %
RALYH	9,95	281,75	684,7	THYAO	21.029	324,00	2,29
EFOR	9,87	6,12	769,8	ASELS	16.015	411,75	-0,84
BRSAN	7,67	568,50	2.084,4	YKBNK	14.123	37,68	-1,00
ENERY	5,42	9,14	662,3	ISCTR	13.426	14,55	-0,41
TOASO	5,02	298,00	1.191,8	AKBNK	12.941	78,45	1,36

## BİST-100 HACMİ EN YÜKSEKLER

	Değ. %	Kapanış	Hacim		Hacim	Kapanış	Değ. %
RALYH	9,95	281,75	684,7	THYAO	21.029	324,00	2,29
EFOR	9,87	6,12	769,8	ASELS	16.015	411,75	-0,84
BRSAN	7,67	568,50	2.084,4	YKBNK	14.123	37,68	-1,00
ENERY	5,42	9,14	662,3	ISCTR	13.426	14,55	-0,41
TOASO	5,02	298,00	1.191,8	AKBNK	12.941	78,45	1,36

BİST-100	2023/12	2024/12	2025/12	3 Yıl Ort	Cari
F/K Oranı	7,99	10,45	17,08	11,8%	16,50
PD/DD Oranı	1,18	1,26	1,57	1,3%	1,48
Net Kar Marjı	11,0%	4,9%	5,0%	6,9%	19,9
Aktif Karlılığı	5,4%	2,2%	1,9%	3,2%	4,5
Özsermaye Karlılığı	25,4%	10,7%	9,8%	15,3%	13,0

Endeks ve Döviz Sözleşmeleri	Gün %	Açık Pozis. (AP)	AP Değ.
F_XU0300426	0,53	446.604	-3.636
F_XAUUSD0426	1,92	141.497	2.098
F_USDTRY0426	-0,15	2.113.928	103.284
F_EURUSD0426	0,79	18.179	302
F_EURTRY0426	0,76	3.341	-68

Ülke	Endeks	Kapanış	Gün %	Haf.%	Ay %
ABD	S&P 500	6.967	1,2%	5,3%	5,1%
	DOW 30	48.536	0,7%	4,2%	4,2%
	NASDAQ	23.639	2,0%	7,4%	6,9%
Fransa	CAC40	8.328	1,1%	5,3%	5,3%
Almanya	DAX	24.044	1,3%	4,9%	2,5%
İngiltere	FTSE	10.609	0,2%	2,5%	3,4%
Japonya	NIKKEI 225	57.877	2,4%	8,3%	7,5%



## BİST ENDEKSLERİ DESTEK DİRENÇ - HAREKETLİ ORTALAMA - PERFORMANS TABLOSU

Endeks	Kapanış	Destekler		Pivot	Dirençler		Hareketli Ortalamalar			Performans			
		Destek 2	Destek 1		Direnç 1	Direnç 2	5 HO	20 HO	50 HO	Gün. %	Haf. %	Aylık %	Yıllık %
XU100	14.202,24	13.961,09	14.081,67	14.218,92	14.339,50	14.476,75	13.912,08	13.190,27	13.441,19	1,0%	9,9%	8,5%	50,7%
XU050	12.778,50	12.544,83	12.661,66	12.805,18	12.922,01	13.065,53	12.520,79	11.839,72	11.945,32	0,9%	10,3%	9,1%	53,8%
XU030	16.324,81	16.014,16	16.169,48	16.363,18	16.518,50	16.712,20	15.984,64	15.061,06	15.129,92	0,9%	10,6%	9,8%	59,3%
XUSIN	17.448,52	17.227,70	17.338,11	17.430,55	17.540,96	17.633,40	17.081,48	16.520,76	16.623,25	1,3%	6,7%	4,8%	38,4%
XUMAL	19.527,44	19.177,78	19.352,61	19.539,10	19.713,93	19.900,42	19.264,36	18.313,98	18.738,75	1,1%	8,6%	8,8%	78,4%
XBANK	17.707,06	16.983,05	17.345,05	17.818,18	18.180,18	18.653,31	17.543,51	16.473,75	17.995,82	0,4%	11,4%	6,3%	47,4%

## BİST 30 HİSSELERİ DESTEK DİRENÇ - HAREKETLİ ORTALAMA - PERFORMANS TABLOSU

Hisse	Kapanış	Destekler		Pivot	Dirençler		Hareketli Ortalamalar			Performans			
		Destek 2	Destek 1		Direnç 1	Direnç 2	5 HO	20 HO	50 HO	Gün. %	Haf. %	Aylık %	Yıllık %
AEFES	18,90	18,14	18,52	18,75	19,13	19,36	18,38	17,47	18,66	2,5%	13,8%	9,3%	16,5%
AKBNK	78,45	74,95	76,70	78,90	80,65	82,85	77,06	71,13	77,22	1,4%	13,3%	11,6%	61,6%
ASELS	411,75	398,42	405,08	415,17	421,83	431,92	392,90	350,59	327,75	-0,8%	20,4%	27,8%	245,6%
ASTOR	203,70	196,63	200,17	203,73	207,27	210,83	204,58	199,91	187,29	2,3%	-0,5%	4,5%	98,0%
BIMAS	752,00	733,00	742,50	753,00	762,50	773,00	742,50	700,38	689,77	1,1%	9,7%	6,4%	63,4%
DSTKF	2.115,00	2.033,00	2.074,00	2.098,00	2.139,00	2.163,00	2.058,20	1.926,70	1.557,10	1,8%	7,9%	20,9%	1.285,1%
EKGYO	21,16	20,57	20,87	21,19	21,49	21,81	20,98	20,10	22,15	0,8%	9,8%	5,8%	71,5%
ENKAI	104,60	98,20	101,40	104,70	107,90	111,20	99,38	93,92	94,54	4,3%	14,8%	14,3%	77,8%
EREGL	31,46	30,46	30,96	31,70	32,20	32,94	30,89	28,97	29,37	-1,7%	9,1%	10,8%	45,7%
FROTO	106,10	102,43	104,27	105,93	107,77	109,43	104,06	103,45	109,18	1,1%	9,7%	0,0%	17,4%
GARAN	140,00	134,53	137,27	140,73	143,47	146,93	138,66	129,31	139,05	0,9%	10,1%	9,7%	36,4%
GUBRF	492,50	476,33	484,42	489,33	497,42	502,33	487,50	484,08	506,09	2,0%	3,9%	-5,5%	69,8%
ISCTR	14,55	13,81	14,18	14,65	15,02	15,49	14,47	13,40	14,70	-0,4%	11,1%	7,8%	33,4%
KCHOL	206,30	203,83	205,07	207,23	208,47	210,63	203,08	193,33	195,57	1,1%	8,5%	10,4%	45,7%
KRDMD	35,40	34,20	34,80	35,82	36,42	37,44	35,73	32,00	31,29	-1,9%	5,9%	20,0%	36,9%
MGROS	649,00	639,00	644,00	651,00	656,00	663,00	642,80	610,92	631,69	1,2%	8,2%	7,3%	37,7%
PETKM	22,06	21,46	21,76	22,10	22,40	22,74	21,56	20,50	19,26	-0,6%	0,6%	9,5%	30,9%
PGSUS	187,10	183,83	185,47	187,13	188,77	190,43	186,10	180,00	190,50	1,9%	6,9%	5,5%	-29,3%
SAHOL	100,50	98,03	99,27	100,58	101,82	103,13	99,10	92,27	97,02	1,4%	12,5%	7,6%	31,9%
SASA	2,72	2,53	2,63	2,68	2,78	2,83	2,57	2,44	2,45	4,6%	11,9%	10,6%	-33,3%
SISE	48,08	47,04	47,56	48,32	48,84	49,60	47,28	45,56	45,27	0,7%	9,8%	15,6%	34,1%
TAVHL	330,25	321,08	325,67	330,33	334,92	339,58	337,95	312,21	321,20	0,5%	5,6%	11,3%	32,4%
TECELL	116,30	114,17	115,23	116,87	117,93	119,57	114,98	109,04	113,80	0,5%	10,9%	6,9%	34,6%
THYAO	324,00	316,33	320,17	323,33	327,17	330,33	320,10	300,50	306,90	2,3%	11,0%	10,9%	5,9%
TOASO	298,00	280,00	289,00	295,50	304,50	311,00	283,05	277,48	289,08	5,0%	18,3%	2,6%	95,9%
TRALT	45,70	41,78	43,74	45,08	47,04	48,38	44,24	44,33	49,92	4,6%	9,1%	-13,8%	53,8%
TTKOM	62,70	61,40	62,05	62,90	63,55	64,40	62,29	59,59	63,83	0,6%	9,6%	3,0%	19,5%
TUPRS	267,50	255,17	261,33	266,92	273,08	278,67	258,40	254,17	235,26	1,3%	2,9%	5,7%	126,1%
VAKBN	34,26	32,99	33,63	34,39	35,03	35,79	34,19	32,24	35,70	-0,1%	10,8%	4,5%	60,8%
YKBNK	37,68	35,88	36,78	38,02	38,92	40,16	37,92	35,14	37,81	-1,0%	9,7%	8,3%	59,1%





## BİST 30 HİSSELERİ TEMEL VERİLER

Hisse	Çarpanlar		Piy.Değ.(Mn USD)		Karlılık				Büyüme			Borç.	YP
	F/K	PD/DD	Cari	Son Bilanço Dönemi	Aktif Karlılık	Özser. Karlılık	FAVÖK Marjı	Net Kar Marjı	Net Satış Çeyrek	FAVÖK Çeyrek	Net Kar Çeyrek	Net Borç /FAVÖK	Net Poz. (Mn USD)
AEFES	12,49	1,03	2.507	2.170	2,0%	8,2%	13,5%	-4,8%	-19,8%	-52,4%	-	1,40	-263
AKBNK	7,13	1,32	9.139	8.468	2,0%	20,8%	-	26,7%	10,7%	-	30,3%	-	-373
ASELS	62,69	7,50	42.065	24.650	8,0%	13,8%	27,5%	20,4%	170,3%	195,0%	284,0%	0,30	528
ASTOR	26,51	6,11	4.555	2.722	16,9%	25,3%	29,6%	22,2%	74,1%	55,4%	6,0%	-0,71	144
BIMAS	24,22	2,72	10.109	7.510	5,8%	11,7%	6,8%	3,5%	15,9%	-0,4%	39,9%	0,89	7
DSTKF	187,21	57,76	15.795	4.316	10,4%	44,8%	94,1%	66,8%	-0,9%	3,3%	9,6%	3,53	-112
EKGYO	16,80	0,62	1.801	1.812	1,6%	3,7%	22,7%	-19,7%	142,2%	148,3%	-	3,09	3
ENKAI	17,35	1,68	14.061	11.038	8,4%	11,1%	20,9%	20,8%	6,6%	18,4%	-7,5%	-6,28	667
EREGL	430,28	0,77	4.934	3.890	0,1%	0,2%	12,2%	-3,1%	15,2%	57,4%	-	2,10	-40
FROTO	10,95	2,39	8.341	7.585	7,7%	22,2%	6,2%	4,7%	31,1%	24,9%	38,3%	1,90	-2.184
GARAN	5,32	1,32	13.173	14.061	3,4%	28,6%	-	27,3%	16,6%	-	-12,7%	-	794
GUBRF	31,18	5,52	3.685	2.712	9,0%	20,4%	19,1%	7,9%	31,9%	9,6%	-33,6%	-0,04	-50
ISCTR	5,39	0,85	8.149	8.218	1,7%	18,1%	-	30,3%	25,4%	-	64,9%	-	-123
KCHOL	23,78	0,77	11.721	9.987	0,4%	3,2%	7,4%	1,0%	16,5%	0,5%	0,0%	4,29	-45
KRDMD	-	0,48	619	460	-1,4%	-2,2%	13,8%	-3,9%	15,3%	35,2%	-	0,84	-369
MGROS	18,17	1,49	2.633	2.205	3,2%	8,4%	7,1%	0,9%	10,3%	-16,0%	-72,2%	0,14	7
PETKM	-	0,87	1.253	960	-6,5%	-14,6%	-6,9%	-21,6%	13,9%	-	-	-	-1.072
PGSUS	6,80	0,80	2.096	2.236	4,0%	14,3%	17,2%	1,1%	-24,2%	-62,5%	-96,1%	4,35	-629
SAHOL	55,65	0,58	4.729	4.128	0,1%	1,0%	10,8%	1,4%	17,2%	73,9%	575,0%	2,48	-314
SASA	-	0,77	2.670	2.842	-7,0%	-14,1%	11,9%	-82,3%	-1,2%	-21,7%	-	18,62	-3.391
SISE	14,91	0,61	3.300	2.743	1,9%	4,1%	5,8%	6,6%	15,4%	-49,2%	182,6%	6,41	-279
TAVHL	42,61	1,51	2.688	2.528	1,3%	4,1%	21,4%	-5,7%	-21,0%	-58,6%	-	2,43	-214
TECELL	14,53	0,99	5.732	4.779	3,7%	7,0%	43,7%	6,3%	17,6%	1,7%	-22,6%	0,50	-1.036
THYAO	3,78	0,49	10.017	8.645	7,0%	14,9%	14,9%	14,0%	-6,4%	-36,9%	-33,7%	3,13	-6.441
TOASO	17,84	2,48	3.338	2.881	5,7%	13,7%	3,7%	4,2%	49,0%	134,9%	348,8%	3,35	103
TRALT	35,66	3,42	3.279	3.062	9,1%	10,1%	35,4%	-12,9%	-36,0%	-41,7%	-	-3,71	119
TTKOM	9,55	1,03	4.916	4.695	5,9%	11,4%	38,6%	2,2%	28,6%	4,8%	-83,9%	0,59	-74
TUPRS	17,46	1,42	11.547	8.289	5,0%	8,0%	7,0%	3,3%	5,1%	-19,9%	-36,7%	-0,92	12
VAKBN	4,85	1,05	7.611	7.098	1,5%	25,9%	-	32,8%	48,6%	-	136,2%	-	-85
YKBNK	6,76	1,25	7.131	7.138	1,7%	21,0%	-	11,9%	11,2%	-	-38,4%	-	109

## TEMETTÜ TAKVİMİ

Kod	Piyasa Değeri (Bin TL)	Net Kar (Bin TL)	Brüt Tem. Tutarı (Bin TL)	Tem. Dağ. Oranı	Hisse Başına Brüt Tutar	Hisse Başına Net Tutar	Tem. Verimi	Tem. Dağıtım Tarihi	Tem. Ödeme Kalan Gün	Tem. Ödeme Bilgisi
VAKKO	14.032.000,00	56.985,70	1.000.000	1754,83%	6,25	5,31	7,13%	14.04.2026	0	14.04.2026
AKMGY	12.092.168,00	663.652,68	550.017	82,88%	14,76	14,76	4,55%	15.04.2026	1	Avans : 18.08.2025 - 15.04.2026
ALBRK	22.650.000,00	13.178.067,00	654.505	4,97%	0,26	0,22	2,89%	15.04.2026	1	15.04.2026
SELEC	54.741.150,00	-379.802,19	273.240	-71,94%	0,44	0,37	0,50%	17.04.2026	3	17.04.2026
AKSGY	23.304.750,00	3.230.026,95	1.100.000	34,06%	0,46	0,46	4,72%	20.04.2026	6	20.04.2026
KSTUR	14.824.218,81	84.300,83	67.913	80,56%	16,00	13,60	0,46%	20.04.2026	6	20.04.2026
AYEN	9.451.650,00	236.457,42	216.737	91,66%	0,78	0,66	2,29%	21.04.2026	7	21.04.2026
CLEBI	47.044.800,00	3.637.202,79	2.502.900	68,81%	103,00	87,55	5,32%	24.04.2026	10	24.04.2026
YUNSA	4.152.000,00	378.465,13	175.428	46,35%	0,37	0,31	4,23%	27.04.2026	13	27.04.2026
MSGYO	3.729.958,86	62.594,26	200.000	319,52%	0,43	0,43	5,36%	28.04.2026	14	28.04.2026



## ŞİRKETLERDEN HABERLER

BRYAT	14.04.2026 23:37 Borusan Yatırım Ve Pazarlama A.Ş. Genel Kurul Tescilli <a href="#">Haberin Devamı</a>
ISMEN	14.04.2026 19:06 İş Yatırım Menkul Değerler A.Ş. Olağan Genel Kurul kararlarının tescilli <a href="#">Haberin Devamı</a>
MAVI	14.04.2026 18:56 Mavi Giyim Sanayi ve Ticaret A.Ş. 14.04.2026 Tarihli Pay Geri Alım İşlemleri <a href="#">Haberin Devamı</a>
BESLR	14.04.2026 18:38 Besler Gıda ve Kimya Sanayi ve Ticaret A.Ş. Kar Payı Dağıtımına İlişkin Yönetim Kurulu Önerisi <a href="#">Haberin Devamı</a>
BESLR	14.04.2026 18:37 Besler Gıda ve Kimya Sanayi ve Ticaret A.Ş. 2025 Yılına İlişkin Olağan Genel Kurul Toplantısı İçin Bilgilendirme Dokümanı <a href="#">Haberin Devamı</a>
AKSGY	14.04.2026 18:34 Akış Gayrimenkul Yatırım Ortaklığı A.Ş. Kar payı hk <a href="#">Haberin Devamı</a>
AHGZ	14.04.2026 18:30 Ahlatıcı Doğal Gaz Dağıtım Enerji Ve Yatırım A.Ş. 14.04.2026 Tarihli Pay Geri Alım İşlemleri <a href="#">Haberin Devamı</a>
EFOR	14.04.2026 18:21 Efor Yatırım Sanayi Ticaret A.Ş. 14.04.2026 Tarihli Pay Geri Alım İşlemleri <a href="#">Haberin Devamı</a>
HATSN	14.04.2026 18:21 Hat-San Gemi İnşaa Bakım Onarım Deniz Nakliyat Sanayi Ve Ticaret A.Ş. 2025 Yılı Olağan Genel Kurul Toplantısı Sonuçlarının Tescil ve İlanı Hakkında <a href="#">Haberin Devamı</a>
ALBRK	14.04.2026 18:19 Albaraka Türk Katılım Bankası A.Ş. Geri Alım Programının Tamamlanması <a href="#">Haberin Devamı</a>
RALYH	14.04.2026 18:15 Ral Yatırım Holding A.Ş. 2025 Yılı Olağan Genel Kurul Toplantısı Sonuçlarının Tescilli <a href="#">Haberin Devamı</a>
TCKRC	14.04.2026 18:15 Kıraç Galvaniz Telekomünikasyon Metal Makine İnşaat Elektrik Sanayi Ve Ticaret A.Ş. Şirketimizin Makine ve Kimya Endüstrisi A.Ş. ihale portalına kabul edilmesi <a href="#">Haberin Devamı</a>
TCKRC	14.04.2026 18:15 Kıraç Galvaniz Telekomünikasyon Metal Makine İnşaat Elektrik Sanayi Ve Ticaret A.Ş. Genel Kurul Tesciline İlişkin Bildirim <a href="#">Haberin Devamı</a>
BOBET	14.04.2026 18:14 Boğaziçi Beton Sanayi Ve Ticaret A.Ş. 14.04.2026 Tarihli pay geri alım işlemleri hakkında <a href="#">Haberin Devamı</a>
YYLGD	14.04.2026 18:13 Yayla Agro Gıda Sanayi Ve Ticaret A.Ş. Niğde Fabrika Yatırımı Hakkında <a href="#">Haberin Devamı</a>
AKSGY	14.04.2026 18:03 Akış Gayrimenkul Yatırım Ortaklığı A.Ş. Olağan Genel Kurul Toplantısı Sonucu Hakkında <a href="#">Haberin Devamı</a>
IZENR	14.04.2026 17:47 İzdemir Enerji Elektrik Üretim A.Ş. Kâr Payı Dağıtımına İlişkin Genel Kurul Kararı <a href="#">Haberin Devamı</a>
SURGY	14.04.2026 17:24 Sur Tatil Evleri Gayrimenkul Yatırım Ortaklığı A.Ş. Kâr Payı Dağıtımına İlişkin Genel Kurul Kararı <a href="#">Haberin Devamı</a>
IZENR	14.04.2026 17:20 İzdemir Enerji Elektrik Üretim A.Ş. 2025 Yılına Ait Olağan Genel Kurul Toplantısı Sonuçları <a href="#">Haberin Devamı</a>
SURGY	14.04.2026 17:18 Sur Tatil Evleri Gayrimenkul Yatırım Ortaklığı A.Ş. 2025 Olağan Genel Kurul Toplantı Sonucu Hk <a href="#">Haberin Devamı</a>



## ING Yatırım Menkul Değerler A.Ş.

**Unvan** : ING Yatırım Menkul Değerler A.Ş.  
**Adres** : Reşit Paşa Mahallesi Eski Büyükdere Cad. No:8 Kat:10 34467 Sarıyer/İstanbul  
**E-Posta** : ingyatirim@ingyatirim.com.tr  
**Tel** : 0850 222 0 600

## YASAL UYARI

Bu Bülten; bir veya daha fazla sermaye piyasası aracı veya bunları ihraç eden ortaklıklar ve kuruluşlar ile piyasa eğilimleri hakkında, belirli bir kişiye veya mali durumları, risk ve getiri tercihleri benzer nitelikteki bir gruba yönelik olmamak kaydıyla, ING Yatırım Menkul Değerler A.Ş. müşterilerine ve/veya dağıtım kanallarına yönelik olarak ING Yatırım Menkul Değerler A.Ş.'nin anlaşmalı olduğu dışarıdan hizmet sağlayıcı kuruluşlar tarafından hazırlanmakta olup, Bu Bülten içerisinde sunulan bilgi, analiz, veri ve yorumlar yatırım danışmanlığı faaliyeti kapsamında değildir. Bu Bülten; genel nitelikte yorum ve tavsiye sunulması amacıyla, sermaye piyasası araçlarının mevcut veya gelecekteki fiyat veya değerlerine ilişkin araştırmalardan veya diğer bilgilerden yararlanılarak genel yatırım tavsiyesi olarak hazırlanmaktadır. Yatırım danışmanlığı hizmeti, yetkili kuruluşlar tarafından kişilerin risk ve getiri tercihleri dikkate alınarak kişiye özel sunulmakta olup, genel yatırım tavsiyeleri ise kişiye özel olmayan yatırım stratejileri veya tavsiyeleri içermektedir. Bu sebeple, Bu Bülten içerisinde sunulan bilgi, analiz, veri ve yorumlar mali durumunuz ile risk ve getiri tercihlerinize uygun olmayabileceği gibi, sadece Bu Bülten'e dayanılarak yatırım kararı verilmesi beklentilerinize uygun sonuçlar doğurmayabilir.

